Volkswagen
Tiguan
Tiguan 1.6 TDI SCR Business BlueMotion Technology

Garanzia **Mesi**

Alimentazione: **gasolio**	Cilindrata: **1598 cc**	Potenza: **116 CV (85 KW)**
Cambio: **manuale**	Colore: **Nero**	
Immatricolazione: **01-04-2017**	Km Totali: **82.000**	

DATI TECNICI

Emissioni cO2: 125 g/km
Marce: 6
Numero Sedili: 5
Massa a Vuoto: 1570 kg
Larghezza: 1839 mm
Altezza: 1632 mm

Numero Cilindri: 4
Colore Interni: null
Consumo Urbano: 5,8 l/100km
Normativa Ecologica: euro6
Carrozzeria: fuoristrada

Trazione: A
Numero Porte: 5
Lunghezza: 4486 mm
Consumo Extraurb.: 4,2 l/100km
Consumo Misto: 4,8 l/100km

NOTE

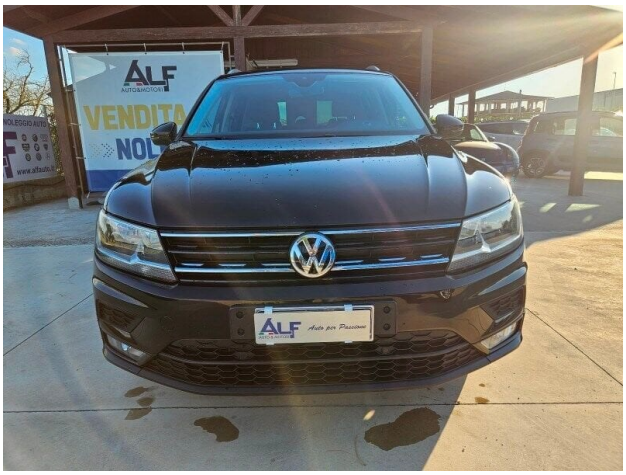

PREZZO
€ 19800,00